Gemeinde St. Marein-Feistritz
eingangen
am: 21. Dez. 2023

Marktgemeinde Kobenz
8723 Kobenz, Marktplatz 1
Tel.: 03512/82 560 • Fax: 03512/82 560-13
E-Mail: gde@kobenz.gv.at

GZ: 20/5-2023/004-1/031-2

Kobenz, 18.12.2023

KUNDMACHUNG

Der Gemeinderat der Marktgemeinde Kobenz hat in seiner öffentlichen Sitzung vom 15.12.2023 gemäß § 24 (1) des Stmk. ROG 2010 idgF den Beschluss gefasst, das Örtliche Entwicklungskonzept zu ändern und den beiliegenden Entwurf, GZ: RO-620-14/5.07 ÖEK (Verordnungswortlaut, Erläuterungen und Entwicklungsplan) vom 07.12.2023, verfasst von der Interplan ZT GmbH, vertreten durch Arch. DI Günter Reissner MSc, in der Zeit von

27.12.2023 bis einschließlich 21.02.2024 (mind. 8 Wochen)

im Gemeindeamt während der Amtsstunden zur allgemeinen Einsicht aufzulegen.

Die Änderung des Örtlichen Entwicklungskonzeptes betrifft im Örtlichen Entwicklungsplan folgenden Bereich:

Eine Teilfläche des Grundstücks 618 der KG Raßnitz wird als Örtliche Vorrangzone/Eignungszone für Waldfriedhof (wfrh) festgelegt.

Innerhalb der Auflagefrist kann jedermann Einwendungen schriftlich und begründet im Gemeindeamt bekannt geben (persönlich, am Postweg oder elektronisch per E-Mail innerhalb der Amtsstunden an gde@kobenz.gv.at).

Für den Gemeinderat
Die Bürgermeisterin
(Eva Pickl)

MARKTGEMEINDE KOBENZ @ AMTSSIGNATUR	**Dieses Dokument wurde amtssigniert!** Informationen unter https://www.kobenz.gv.at/informationstafel/
Hinweis:	Dieses Dokument wurde amtssigniert. Auch ein Ausdruck dieses Dokuments hat gemäß § 20 E-Government-Gesetz die Beweiskraft einer öffentlichen Urkunde.

Signatur aufgebracht von Eva Pickl, 18.12.2023 17:12:30

angeschlagen: 2.1.2024

abgenommen: _____

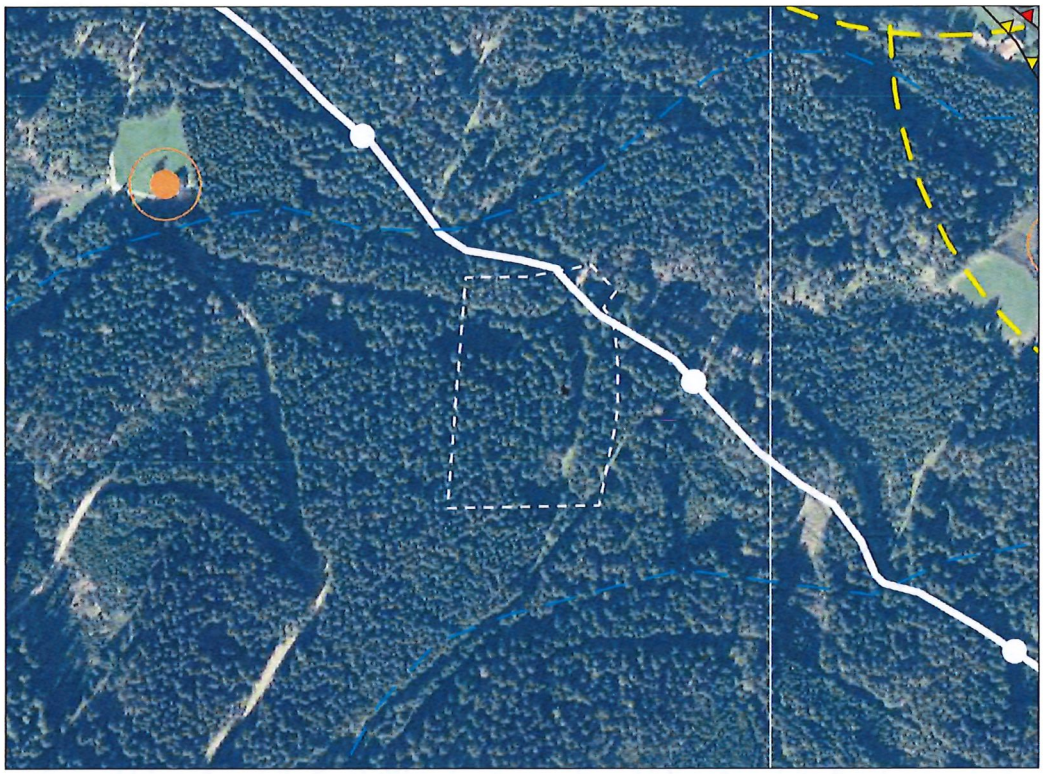

ÖEP Bestand

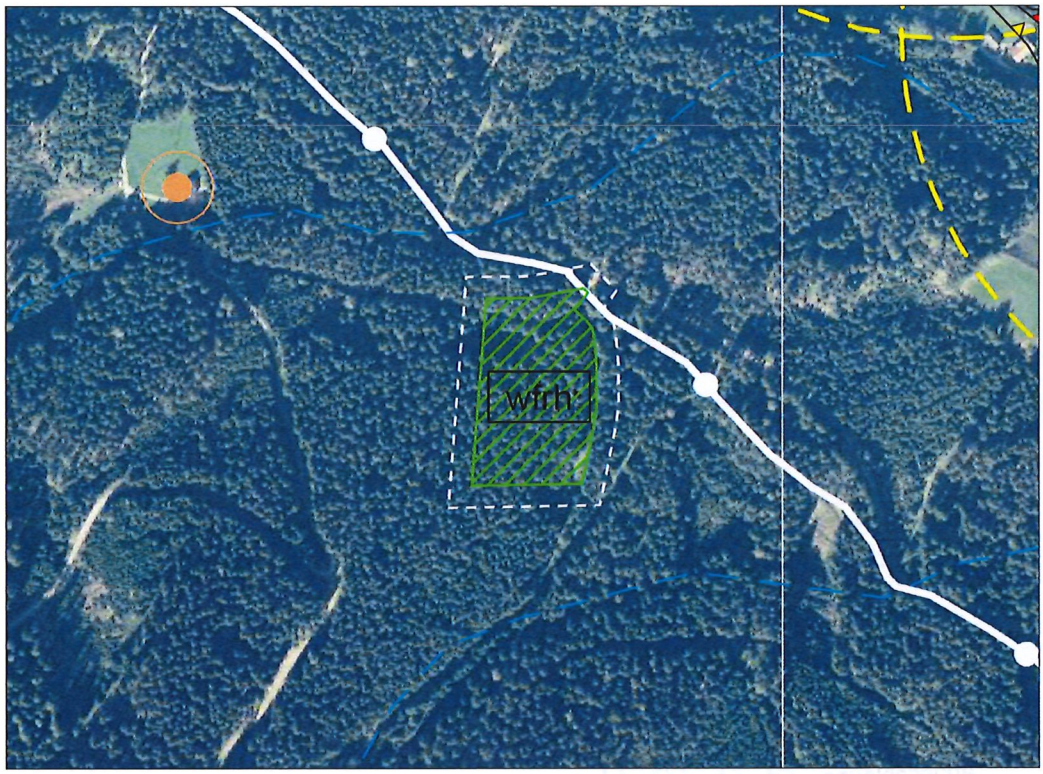

ÖEP Änderung | Entwurf